КОРПОРАЦИЯ ЧИЛЛ

МЫ РАБОТАЕМ, ВЫ ОТДЫХАЕТЕ

WEB- и Mobile- разработка, AI, бизнес-решения

Работаем в команде с ИИ

Мы — «Корпорация Чилл»: студия разработки, где работают только вайб-кодеры*, использующие нейросети на 100% для создания высококлассных решений. Скорость, универсальность и инновационность - наши основные ценности. Пока мы создаём будущее технологий, вы можете наслаждаться моментом.

* вайб-кодинг - метод программирования, основанный на использовании больших языковых моделей (LLM) и искусственного интеллекта (AI) для генерации программного кода на основе описания задачи на естественном языке.

Команда (+ человеки)

Дизайнер - v0

Молодой робот, который знает всё об интерфейсах и удобстве пользователя. Спроектирует и сверстает для вас любой дизайн быстрее, чем вы выпьете чашку кофе. Внесет любое количество правок и поиграет шрифтами.

Разработчик - Cursor

Знает в совершенстве абсолютно все языки программирования. Не останавливается ни перед чем, не устает, не болеет. Обладатель наград в конкурсах среди других разумных машин в задачах по программированию.

Наша философия

Мы убеждены, что инновационные технологии должны работать на вас, освобождая время для важных дел. Наша команда использует искусственный интеллект, чтобы сделать процесс разработки быстрым, эффективным и приятным. Мы не «пашем» — мы творим в ритме чилл.

Наши услуги

Независимо от сложности задачи, мы готовы погрузиться в любой стек технологий: от веб-разработки до мобильных приложений, от сложных бэкенд-систем до искусственного интеллекта.

- **Фронтенд**: Next.js, Vue.js, React
- **Бэкенд**: Node.js (NestJS, Express), Python (FastAPI, Django)
- **Базы данных**: PostgreSQL, MongoDB, Redis
- **Мобильные приложения**: React Native, Flutter
- **ИИ и анализ данных**: OpenAI API, LangChain, TensorFlow

Кейс: Sparton

Веб-приложение - дневник тренировок в тренажерном зале.

Имеет базу упражнений и шаблонов, с помощью ИИ генерирует программы тренировок, анализирует результаты и прогресс. В приложении есть чат-бот спортивный консультант с памятью.

Стэк: Vue.js, OpenAi GPT, LangChain, PostgreSQL, Node.js

Срок реализации: 2 недели

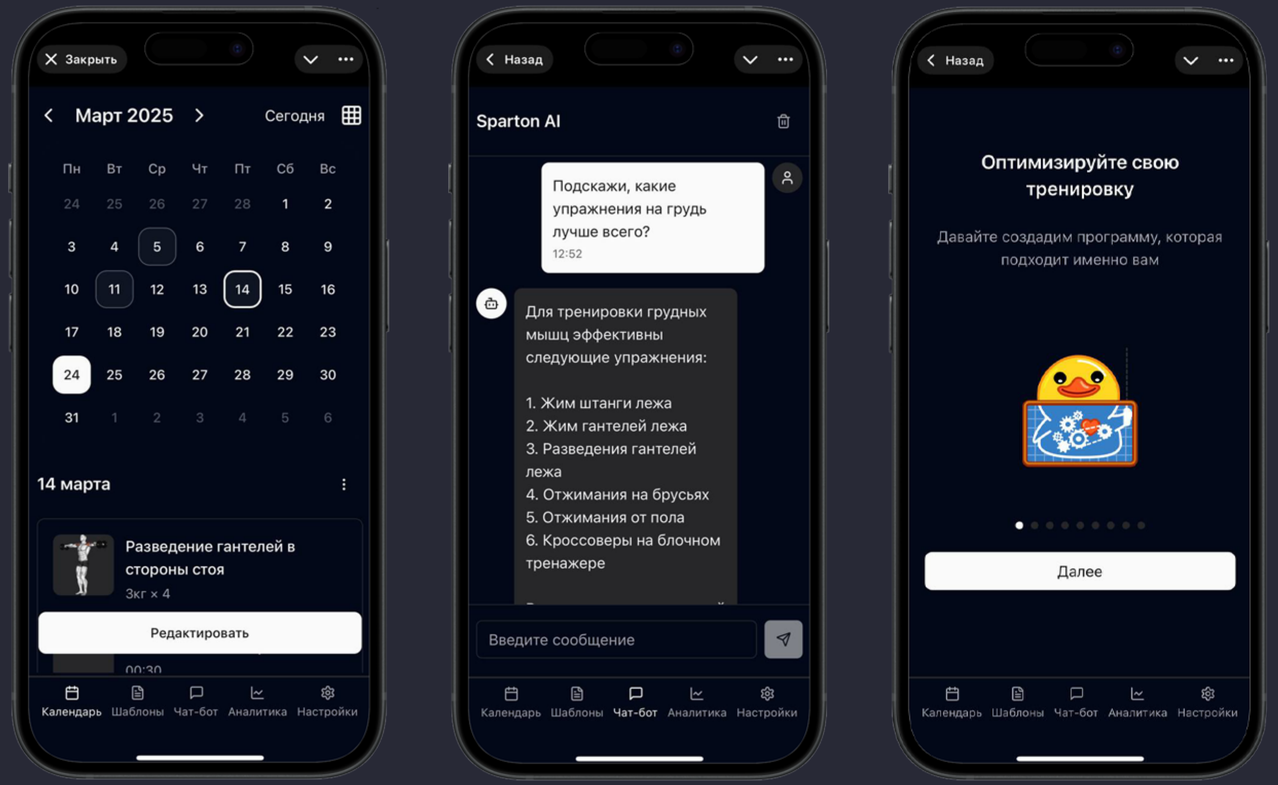

Кейс: Creator AI

Веб-приложение - генератор ИИ-контента с онлайн-редактором.

Сервис для создания изображений, видео, озвучки и музыки. Интерфейс реализован в виде чат-бота с ИИ агентами, отвечающими за различные генерации. Подключены модели FLUX, Gemini Flash, OpenA□GPT, Google Vue2. Есть функции видео- и фото-редактора.

Стэк: NextJS, PostgreSQL, Redis, Lang Graph

Срок реализации: 4 недели

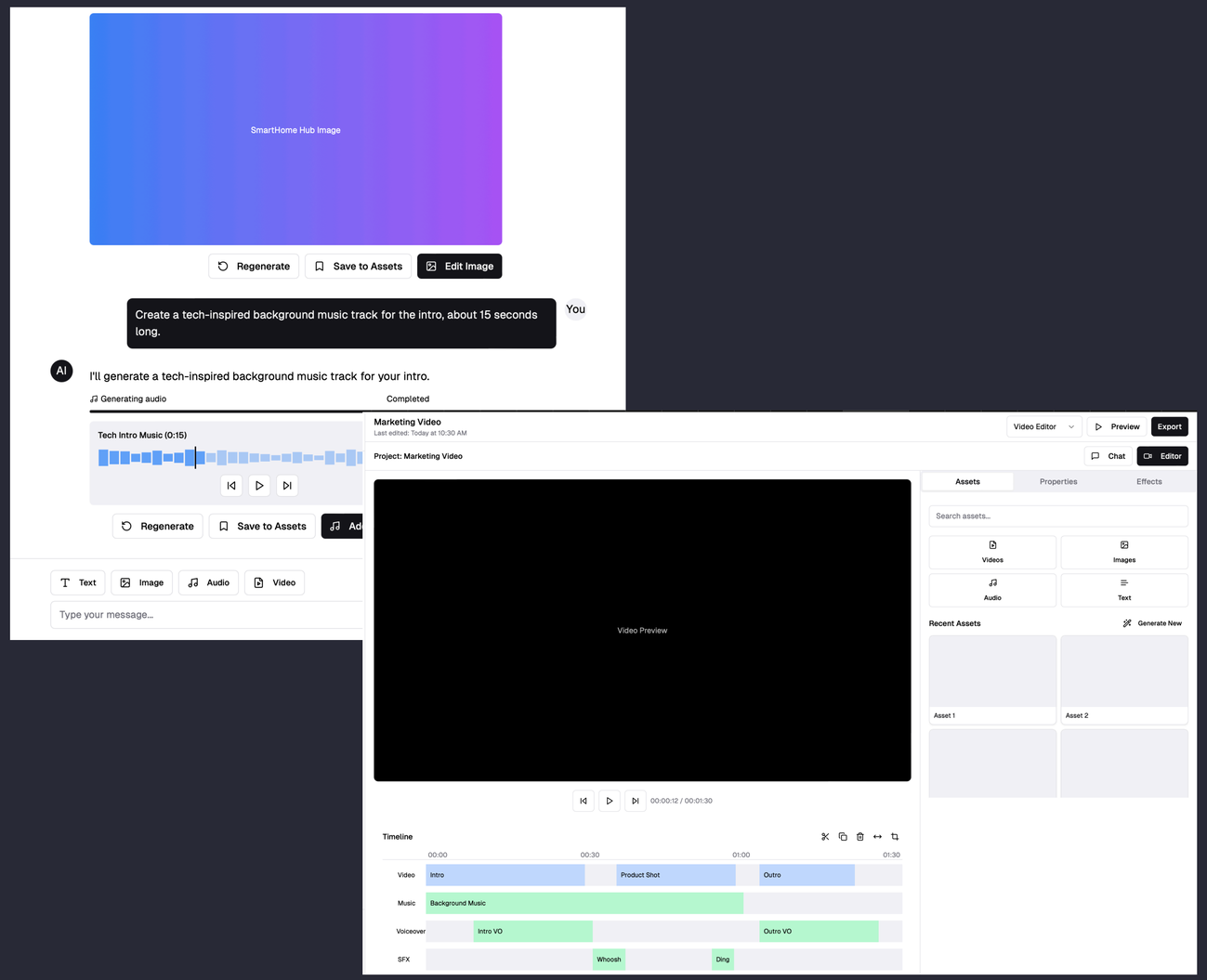

Кейс: FoodTrack

Веб-приложение - счетчик калорий с ИИ.

С помощью ИИ определяет блюда и их калорийность по фото и текстовому описанию, расчитывает рекомендации по питанию, анализирует рацион за день/неделю, учитывает активность пользователя.

Стэк: Next.js, OpenAi GPT, Supabase, Redis, Express

Срок реализации: 3 недели

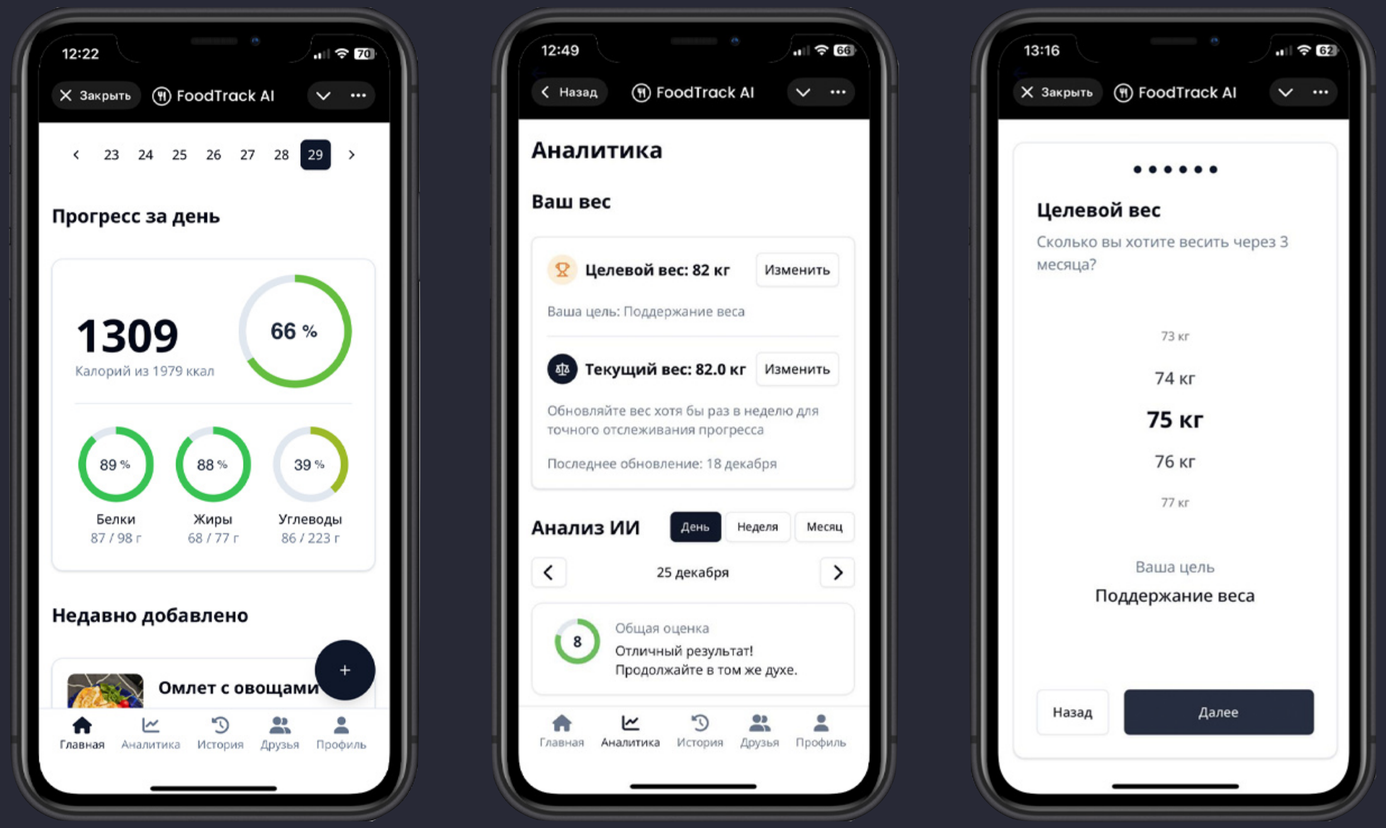

Кейс: TMA Analytics

Система веб-аналитики для Telegram Mini Apps.

Разработали клиентский трекер и серверную часть для приема, хранения и обработки веб-событий. Разработали дашборд с отчетами по retention, performance, целям и воронкам. Данные фильтруются по источникам, кампаниям, креативам и т.д.

Стэк: Next.js, React, PostgreSQL

Срок реализации: 1 неделя

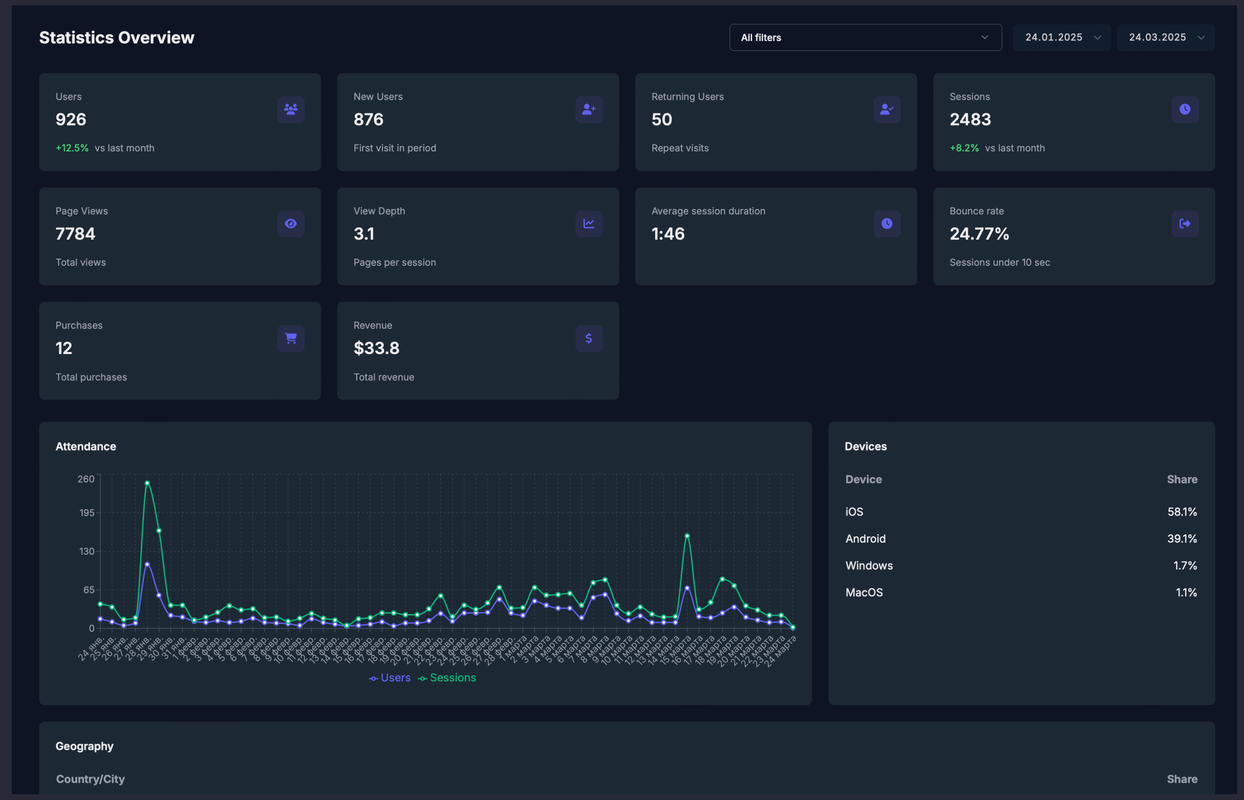

Кейс: Nahodko

Веб-приложение - social-commerce видео-сервис.

TikTok-like приложение с короткими видеоб-обзорами на косметику с возможностью покупки в пару кликов. Рекомендательная ML-система учитывает действия (лайки/дизлайки, просмотры) пользователя.

Стэк: Next.js, NestJS, PostgreSQL, Tensor Flow

Срок реализации: 3 недели

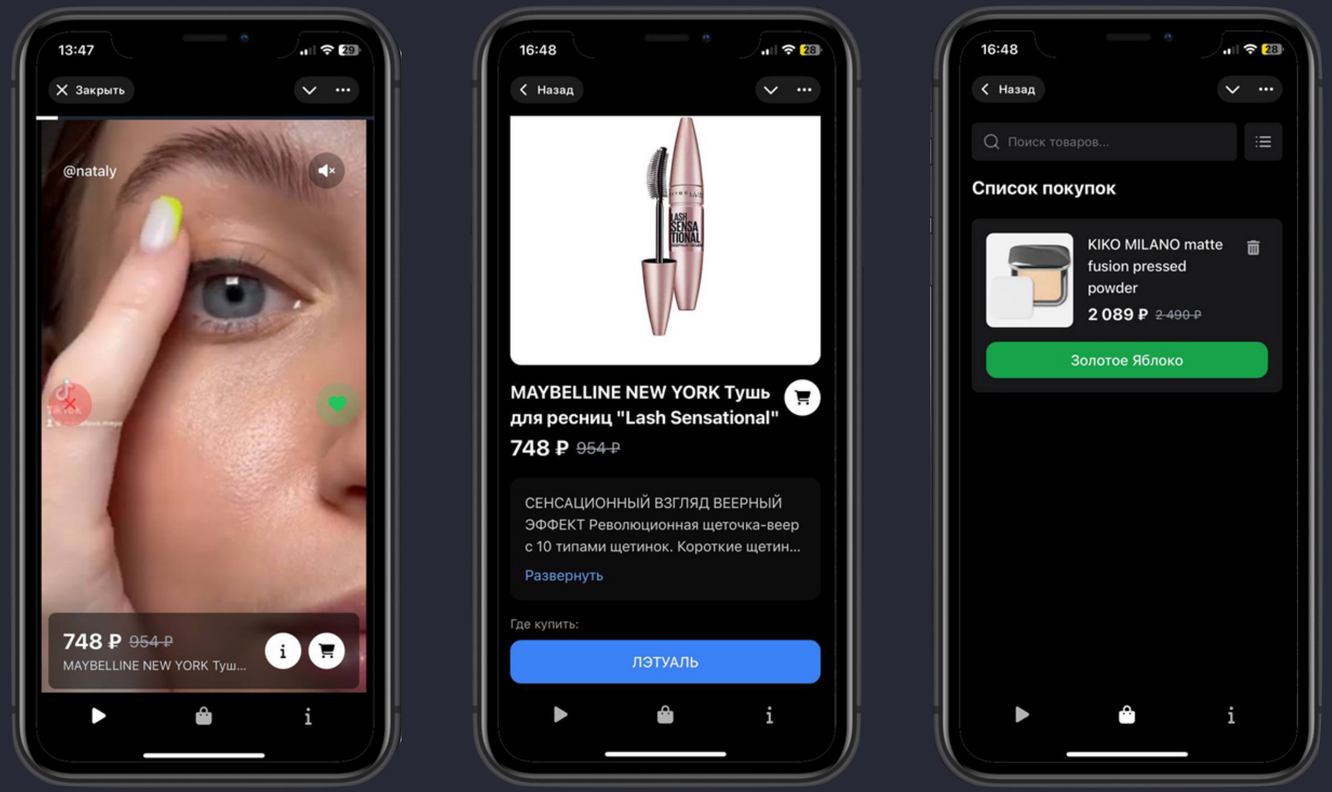

Что сможете Вы через месяц?

«Честно говоря, сначала у меня были сомнения, потому что мы привыкли работать с профессиональными разработчиками. Задача была нестандартная, а сроки сжатые, поэтому рискнули попробовать вайб-кодеров.

Все сложилось хорошо! Ребята не просто кодят — они вайбят с нейросетями. Вместо макетов дизайна мы получили быстрые прототипы, которые можно было щупать уже в первую неделю. Код — чистый, решения — эффективные и рабочие. Баги исправлялись максимально быстро, доработки тоже не откладывались в долгий ящик.

Работать было легко: минимум бюрократии, максимум эффективности. Чувствовалось, что команда кайфует от процесса, и этот вайб передался нам. В общем, если вам нужен ИИ и чилл — только сюда.»

Пока другие пишут ТЗ, мы уже пишем код.

Мы не просто пишем код — мы ломаем старое и создаем будущее.

Если вам нужны быстрые, инновационные и качественные решения, просто напишите нам.

Гайк Мкртчян / CEO

m: +7 (963) 699-14-92

t: @mkgayk

e: g@chill-inc.ru

w: chill-inc.ru